



Quella che andrà in scena i prossimi 14 e 15 aprile a Revò sarà un'edizione della **Passeggiata Gastronomica** all'insegna delle novità, pur continuando le tradizioni, specie quelle del gusto e della storia, ad essere le protagoniste. Revò, un paese fortemente legato ai valori tradizionali, in questa undicesima edizione vuole svelare il calore e la semplicità dei suoi **vòuti**, la ricchezza e intensità dei **sapori tipici** accompagnati dal locale vino **Groppello di Revò** che storicamente è il simbolo del borgo, campeggiando anche nello stemma comunale, ma anche l'intraprendenza e la **buona volontà** della sua gente, la sua voglia di fare e di arricchire un paese, in questa come in altre occasioni. Tante infatti le associazioni di volontariato sociale, culturale, sportivo e solidaristico, coordinate dall'**Associazione Pro Loco Revò** che sempre stimola il territorio con proposte interessanti, coinvolte attivamente in tale evento per offrire ai locali e ai visitatori una bella occasione di festa, di relax, di scoperta e di intrattenimento. Grazie all'importante collaborazione con la **Strada della Mela e dei Sapori delle Valli di Non e Sole**, anch'essa una novità, quest'anno la manifestazione diventa ancora più ricca con un occhio di riguardo non solo ai prodotti locali, ma anche alle **famiglie** ed ai **bambini** in particolar modo; a loro è riservato un intero giardino tematico intorno alla splendida dimora nobiliare di **Casa Campia**, che farà da cornice all'intero evento con le sue eleganti architetture. Qui si concluderà anche lo **Spring Tour** che, a proposito di novità, è una fresca iniziativa proprio della Strada della Mela.



A tutti voi l'augurio di godere appieno del primo grande evento della primavera in Val di Non!

Il comitato organizzatore



NORD SYSTEM



-  BALCONI IN ALLUMINIO, INOX E FERRO
-  PORTONCINI D'INGRESSO E BLINDATI
-  PORTONI SEZIONALI INDUSTRIALI CIVILI SERRAMENTI - PVC - LEGNO - ALLUMINIO

ESPOSIZIONE CLES (TN)
cell. 339.1820618

Rivenditore di zona



Z style
Parapetti Certificati



Approfitta
della detrazione
fiscale del
50%



Cassa Rurale Bank
Novella e Alta Anaunia
Banca di Credito Cooperativo



ASSOCIAZIONE PRO LOCO REVÒ
PIAZZA MADONNA PELLEGRINA, 8
38028 REVÒ (TN)
WWW.PROLOCOREVO.IT
INFO@PROLOCOREVO.IT



REVÒ - VAL DI NON

14-15 APRILE 2018

PASSEGGIATA GASTRONOMICA

SAPORI E TRADIZIONI A PRIMAVERA

11ª EDIZIONE



WWW.PROLOCOREVO.IT

SABATO 14 APRILE

APERTURA DEI VÒUTI ORE 19.00 APERTURA DELLE CUCINE
ORE 21.00 PIAZZA MADONNA
ASPETTANDO L'ADUNATA NAZIONALE DEGLI ALPINI:
CONCERTO DEL CORPO BANDISTICO DI ROMENO IN
COLLABORAZIONE CON IL COMITATO ORGANIZZATORE
ADUNATA E LA SEZIONE A.N.A. DI TRENTO
ORE 00.00 CHIUSURA DELLE CUCINE
CHIUSURA DEI VÒUTI ORE 01.00

DOMENICA 15 APRILE

APERTURA DEI VÒUTI ORE 11.00 CASA CAMPIA
APERITIVO MUSICALE A CURA DELL'AZIENDA
AGRICOLA SAVINELLI MARIO
ORE 12.00 APERTURA DELLE CUCINE
ORE 14.00 PIAZZA MADONNA
SHOW COOKING CON MIRELLA PARIS - PRIMO TEMPO
ORE 14.30 PIAZZA MADONNA
CONCERTO DEL CORPO BANDISTICO "S. CECILIA"
DI SAREZZO (BS) - PRIMA PARTE
ORE 15.30 PIAZZA MADONNA
SHOW COOKING CON MIRELLA PARIS - SECONDO TEMPO
CASA CAMPIA ORE 16.00 PIAZZA MADONNA
"IL TEMPO DEL GROPPELLO" *
CONCERTO DEL CORPO BANDISTICO "S. CECILIA"
DEGUSTAZIONE GUIDATA DI SAREZZO (BS) - SECONDA PARTE
CASA CAMPIA ORE 17.00 PIAZZA MADONNA
ULTIMA TAPPA DELLO SPRING TOUR SHOW COOKING CON MIRELLA PARIS - TERZO TEMPO
ORE 17.30 CASA CAMPIA
"IL TEMPO DEL GROPPELLO" *
DEGUSTAZIONE GUIDATA
ORE 22.00 CHIUSURA DELLE CUCINE
ORE 00.00 CHIUSURA DEI VÒUTI

* "IL TEMPO DEL GROPPELLO"

DEGUSTAZIONE GUIDATA A CURA DELLE CANTINE DELLA TERZA SPONDA E DELLA
STRADA DELLA MELA E DEI SAPORI DELLE VALLI DI NON E SOLE
(OBBLIGATORIA LA PRENOTAZIONE PRESSO IL VÒUT NR. 1, PREZZO € 3,00)

SHOW COOKING

con *Mirella Paris*
dell'Agritur *Mirella di Rumo (Tn)*

SPETTACOLO DI CUCINA
DOMENICA 15 APRILE
ORE 14.00, 15.30 E 17.00
PIAZZA MADONNA

SPRING
TOUR

come un'ape tra i fiori

COME PARTECIPARE

Iscrizione obbligatoria.

È possibile iscriversi entro venerdì 13 aprile ore
17.00, contattando l'Azienda per il Turismo Val
di Non: 0463 830133 | info@visitvaldinon.it

DOMENICA 15 APRILE 2018

In viaggio lungo la Strada della Mela e dei Sapori

UNA DIVERTENTE ESPERIENZA
ITINERANTE ALLA SCOPERTA
DI COLORI E SAPORI DELLA
VAL DI NON IN FIORE!

Trascorri una giornata con noi, ti faremo scoprire
i segreti di alcuni soci della Strada della Mela e
dei Sapori delle Valli di Non e Sole, come aziende
agricole, salumifici, sidrerie... potrai assaggiare il
meglio delle produzioni enogastronomiche del
territorio e ti riempirai gli occhi dei paesaggi in
cantevoli che la primavera dona alla nostra valle!

PASSEGGIATA GASTRONOMICA

SAPORI E TRADIZIONI A PRIMAVERA

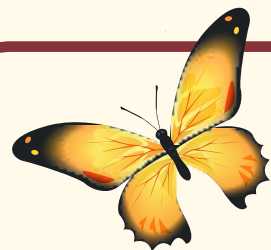

IL GIARDINO DEI BAMBINI CASA CAMPIA

"FARFALLE IN FIORE", INSTALLAZIONI ARTISTICHE
E LABORATORI PER FAMIGLIE A CURA
DELL'ARTISTA PAOLA DEPERO (WWW.PAOLADEPERO.IT)

ANIMAZIONE E TRUCCABIMBI CON IL GRUPPO CLOWN
"CUORE PER UN SORRISO" (WWW.CUOREPERUNSORRISO.IT)

GIOCHI GONFIABILI

FATTORIA DIDATTICA CON L'AZIENDA
AGRICOLA "MASO SIMONI" DI TREGIOVO (TN):
IMPIARIAMO A FARE IL BURRO!

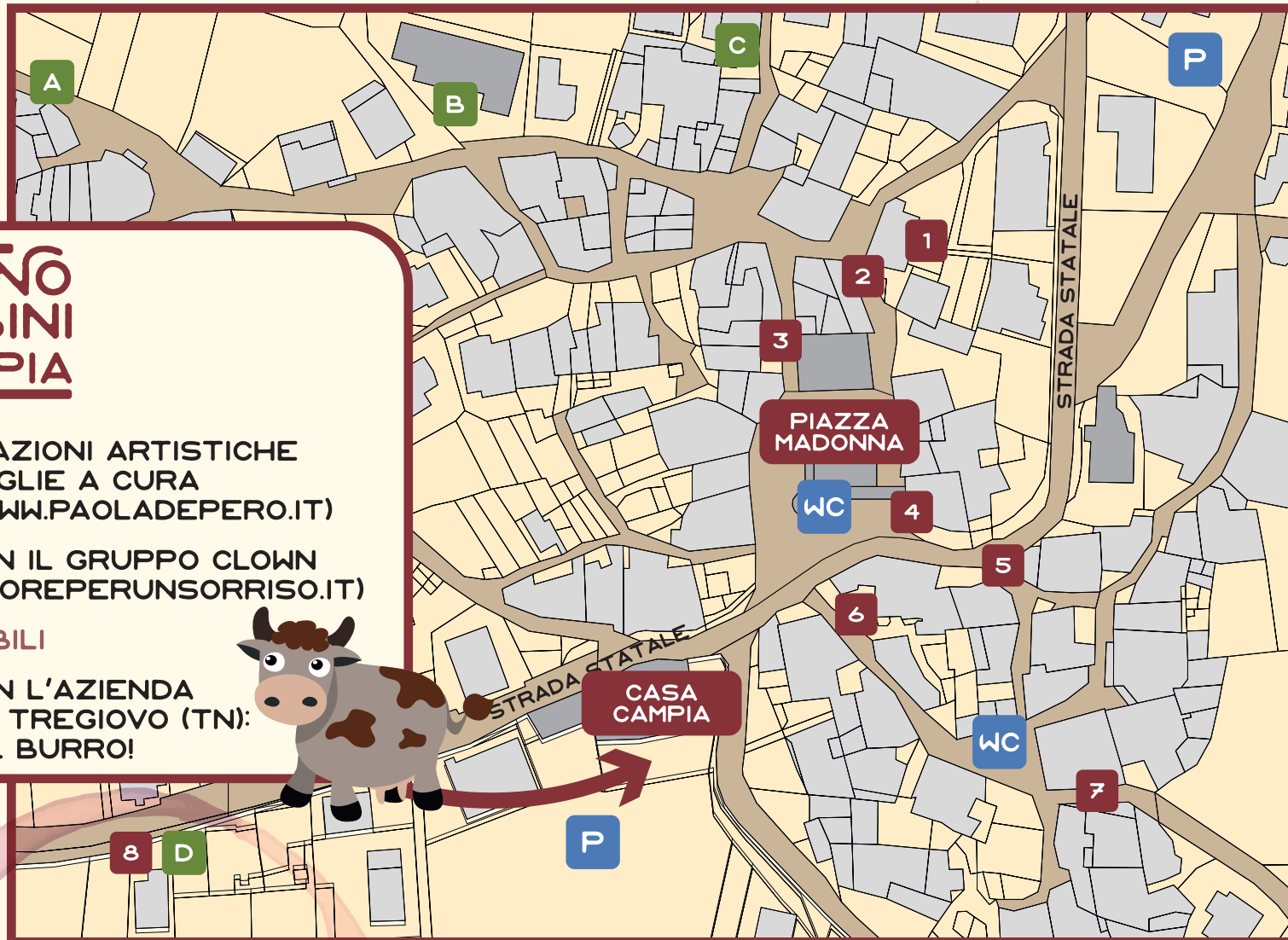
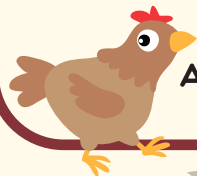

DURANTE TUTTA
LA MANIFESTAZIONE,
VENDITA DI BIGLIETTI
PER IL VASO DELLA
FORTUNA A CURA
DEL GRUPPO
"INSIEME CON GIOIA"

A
CANTINA
"MASO SPERDOSSI"
VIA F. FILZI, 27
TEL. 0463 432206
WWW.AGRITURMONTEOZOL.IT

B
CASEIFICIO
"MONTE OZOLO"
VIA MAURINI BASSI, 2
TEL. 0463 432232

C
DISTILLERIA
"ROSSI D'ANAUNIA"
VIA CONTI ARSIO, 1
TEL. 0463 432684
WWW.ROSSIDANAUNIA.IT

D
CANTINA
"EL ZEREMIA"
VIA IV NOVEMBRE, 15
TEL. 0463 432271
WWW.ELZEREMIA.IT

NELLA GIORNATA DI DOMENICA VISITE GUIDATE E DEGUSTAZIONI

IVÒUTI

PRO LOCO E DONNE RURALI

VÒUT DA LA CIALÒNGIA VÈCLA
TRIPPE ALLA PARMIGIANA O MINESTRA DI TRIPPE
TORTIÈI DA PATATE CON FORMAGGIO E AFFETTATI

CORO MADDALENE E GRUPPO ALPINI

VÒUT DRÌA 'L COMÙN
CANEDERLI IN BRODO O CON BURRO FUSO
CARNE SALADA

CORPO BANDISTICO "TERZA SPONDA"

VÒUT DA 'L LÈNZI
DOLCI VARI
APERITIVI E CAFFÈ

ASD TERZA SPONDA

VÒUT DA 'L CÒRELE
TAGLIERE DI AFFETTATI MISTI
WÜRSTEL CON KARTOFFELSLAT

ASSOCIAZIONE "MELAMANGO" ONLUS

VÒUT DA I TÌSTELI
SPEZZATINO DI SELVAGGINA CON POLENTA
GNOCCHI DI PATATE VIOLA

ASSOCIAZIONE SAN MAURIZIO

VÒUT DA 'L DALMÀS
STRANGOLAPRETI AL BURRO FUSO
SPEZZATINO DI PATATE E COTECHINO

FILODRAMMATICA "LA REVODANA"
E DRAGONI D'ANAUNIA
VÒUT DA LE FRÒNÈ

SPÄTZLE AL BURRO FUSO E PANCETTA
TAGLIATA DI MANZO

ASD OZOLO-MADDALENE

VÒUT DA 'L ZEREMIA
FRITTURA DI PESCE
ZUPPA DI MARE IN UMIDO

ElettEnergy
S.n.c.

IMPIANTI FOTOVOLTAICI ED ELETTRICI
www.elettenergy.com

ARNOLDO PAVIMENTI
di Arnaldo Guido e C. S.r.l.

PAVIMENTI INDUSTRIALI - MASSETTI ALLEGGERITI
CALDANE - TAGLIO PAVIMENTI - CAROTAGGI - RESINE

Via Verdi, 27 - 38028 REVÒ (TN)
Tel. 0463.432703 - 349.5007515

STUDIO IORI
ingegneria e progetti

ITAS ASSICURAZIONI
Agenzia di Cles
Via Degasperis 26 - 38023 Cles (TN)
Tel. 0463.432173 - Fax 0463.431577

SUPERAUTO
autoveicoli nuovi, usati e d'importazione

Via Trento, 202 - Cles (TN)
Tel. 0463 424445
superautocles@hotmail.it

LASTEROSSE Winery

Via 4 Novembre, 33 - Romallo (TN)
tel. 348-3345105
www.lasterosse.it

IDROFORNITURE
SRL

38023 CLES (TN) - Via Campo Sportivo, 28
Tel. 0463.625.262 - fax 0463.625.365
www.idroforniture.it Info@idroforniture.it

ARREDOBAGNO PIASTRELLE TERMOSANITARI ACQUEDOTTI IRRIGAZIONE

CALZATURE Rossi Luigi

Via C.A. Martini, 53 - Revò (TN)
Via Trento, 7 - Cles (TN)

Tel. 0463 43 22 09
Fax 0463 43 22 09
Cell. 328 2694856

MARTINI MARISA
OPERATORE SHIATSU

Via delle Maddalene, 28 - Revò (TN)

Tel. 349 3148810
marisamar@live.it

STEINER

ATOMIZZATORI
PER FRUTTICOLTURA E VITICOLTURA

WWW.STEINER-E.COM
LANA (BZ) - TEL. 0473.561291
CELL. 3357798411

Malga Revò
1734 dm

Proves (BZ) - Alta Val di Non
www.malga-revo.it

Tel. Adriano 348 2604673
Tel. Cinzia 349 8071607

NORD LIFT
S.R.L.

MONTAGGIO E ASSISTENZA ASCENSORI

TUENNO BOLZANO ARCO
Tel. 0463/450402 Tel. 0471/919120 Tel. 0464/532628

GAZZINI
dal 1986

PORTONI INDUSTRIALI E CIVILI
SERRAMENTI IN ALLUMINIO

38065 MORI (TN) - Tel. 0464 918036
www.gazzinimassimo.it

CANTINA EL ZEREMIA

Produzione e commercio vino Gropello di Revò Val di Non

Az. Agricola El Zeremia Via 4 novembre, 15 38028 Revò - TN
Tel./Fax 0463432271 info@elzeremia.it www.elzeremia.it

ZODRA

PER LA TUA SETE. CLES

TH Real Estate

latecnica
multitask ideas

Viale De Gasperi, 122 - 38023 Cles (TN) - Italy
tel. +39 0463 422100 - fax +39 0463 424047

VISINTAINER MARCO
IMPIANTI IDROTERMO SANITARI, GAS E SOLARE

Via delle Albe, 8 CAGNÒ
Cell. 349.4462881
marcovisintainer82@gmail.com

LGC LATTONERIA
GASPERETTI CLAUD

TREGIOVO DI REVÒ (TN) | CELL. 339 2545957
www.lattonieregasperetti.com

Margherita CONAD

ALIMENTARI SANDRI
GIORNALI - TABACCHI - CARTOLERIA - CASALINGHI - GIOCO DEL LOTTO

Via Carlo Antonio Martini, 2
38028 REVÒ (TN) - Tel. e Fax 0463.432146

Allianz

Agente Lorenzo Tommasini
Referente di zona Fruncillo Alessandro
Agenzia di Cles - tel. 0463 421184
cles2@ageallianz.it

COVI COSTRUZIONI S.r.l.

Via a Gore' 22
38010 Taio (TN)
tel. 0463 468352
fax 0463 466605

Geom. Covi Mario
Cell. 329.5958578

Sito: www.covicostruzioni.it email: info@covicostruzioni.it

fiam
DAL 1947
ARTISTI DELLA CARNE
ARTIGIANI DEL SALUMI

Nice to meat you!

REVÒ - MALÈ - CLES - TAI0

FANTI
group

www.fantigroup.it
Malosco (TN) - Tel. 0463.831.172

CREAZIONI SU NATURA

Autoshop
Zappini

www.autoshopzappini.com

Ziller Davide & C. s.n.c.

Tutto per l'agricoltura

Frazione BANCO - SANZENO (TN)
ziller.davide@tin.it - www.zillerdavide.it

Odorizzi Ottorino e figli SNC
Via della canova, 10 - Gardolo (TN) 0461/992521 - www.odorizzitratatori.com

FELLIN EGIDIO

- SEGHERIA - TAVOLAME
- LEGNAMI - PERLINE
- TRAVATURE - LAMELLARI

38028 REVÒ (TN) - Via C.A. Martini, 48
Tel. 0463.432173 - Fax 0463.431577

Bar Ziller

Bar Ziller Snc di Carotta Alessandra e C.
Via C.A. Martini, 19 - Revò

L'Angolo Beauty

di Gironimi Giulia
Via Trento, 81/D - CLES (TN)
Tel. 0463.424716

PARRUCCHIERA ED ESTETISTA

RECLA ASSICURAZIONI

NICOLA ANZELINI
tel. 338.8146440
n.anzelini@reclaassicurazioni.it

DIEGO MENGHINI
tel. 333.4838020
d.menghini@reclaassicurazioni.it

STUDIO FLAIM
INGEGNERIA

Via Fabio Filzi, 17 - Cles (TN)
Tel. 0463 810068 - studioflaim@gmail.com

R.P. IMPIANTI ELETTRICI
RIGATTI PIER PAOLO

Via C. A. Martini, 79 | 38028 REVÒ (TN)
Tel: 0463 432582 | Cell: 338 8605741
info@rpimpiantieletrici.it | www.rpimpiantieletrici.it

DESPAR

ALIMENTARI - CARTOLERIA - FIORI

Tutte le domeniche aperto
dalle 9 alle 11 con pane fresco

REVÒ - Via Martini, 49 - Tel. 0463.432632

EDILAGRARIA

Tel. 0463 831759 - Fax 0463 839679
contabilita@edilagraria.it

REVO

Via de Zinis, 6 - 38011 Cavareno (TN)
Tel. 0463 431028 - Fax 0463 431647
info@revoitalia.it - www.revoitalia.it

GIZETA
di ZADRA GIACINTO & C. SNC

38023 CLES (TN)
Via Marconi, 50 - Tel. 0463/421292

ROSSI DISTILLERIA PANAUNIA

Via Conti Arsio, 1 - REVÒ
Tel. 0463 432684 Fax 0463 431821
info@rossidanaunia.it - www.rossidanaunia.it

CASEIFICIO REVÒ
Caseificio Sociale Monte Ozol

Revò - Via dei Maurini Bassi, 2
Tel. 0463.432232

LANterna MAGICA

CAFFÈ | GELATERIA | PRODOTTI LOCALI | EVENTI
Via Romana 20 - CLES (TN)

STUDIO TECNICO DI INGEGNERIA

Ing. DENIS CHINI
Ing. MICHELE LORENZONI

349.6458422 - 349.2410897
info@chinilorenzoni.com

AGRITUR AL CANYON

Cloz, Valle di Non, Trentino
tel. 0463.874625 - agriturcanyon@hotmail.it

EDILFLAIM s.r.l.

Via ai Miaueri sn - Fr. Tregiovo - Revò (TN)
Tel. 0463530423 - 3396969142
www.edilflaim.it - info@edilflaim.it, cflaim1@tin.it

il seme della bellezza

KADO

ESTETICA | HAIRSTYLE | GROTTI DI SALE

Larcher Osvaldo

PAVIMENTI E RIVESTIMENTI IN CERAMICA
MARMO - LEGNO

CLES (TN) - Tel. 0463 424406 - ceramichelarcher@gmail.com

JARNIERI MASSIMO

PITTURE EDILI
ISOLAZIONI TERMICHE A CAPPOTTO

Via Umida, 42 - 38022 Caldes (TN)
Tel. 0463.902893 - Cell. 335.6872570

GINO PEDRI IMPRESA EDILE

costruzioni e restauri
intonaci premiscelati e tradizionali
realizzazione di cappotti termici

tel. e fax 0463.530085
cell. 339.7811820
e-mail: ginopedri@hotmail.it

Revò (TN) - fraz. Tregiovo - Via ai Miaueri 1/c

MASO SPERDOSSI
GROPPELLO di REVÒ

PARCO FLUVIALE NOVELLA
canyon di emozioni...

Romallo, loc. S. Biagio
www.parcofluvialeovella.it

38020 CAGNÒ (TN)
Via dei Canopi, 10
Tel. 0463.432566
Cell: 349.3238952
orario 17.00 - 22.00
www.armeriarosariofuochi.it

ARMERIA ROSARIOFUOCHI
caccia - pesca - fuochi d'artificio
Spettacoli pirotecnici

Kollmann

Zona Artigianale, 4 - Lauregno
www.autokollmann.it

anaune colori

INGROSSO E DETTAGLIO COLORI E VERNICI
MATERIALI ISOLANTI E CARTONGESSO

TOPCARO
OFFICINA CARROZZERIA - CLES

CLES (TN) - Via A. Gramsci, 4 - Tel. 0463.424244 - Fax 0463.609294
e-mail: topcar.cles@virgilio.it - www.topcardes.it

FREE style
SALONE UNISEX

Revò - Via Martini, 83
cell. 331.9347667

A.R.G.
AUTOTRASPORTI di REDOLFI GIANNINO
Servizi ambientali

Raccolta e trasporto rifiuti conto terzi
MEZZANA argtrasporti@tiscali.it
Cellulare 335 6757952 Tel. 0463 757373

MURARO
CARPENTERIA IN FERRO

Via al lago 1, fraz. Segno - Predaia (TN)
www.carpenteriamuraro.it